

БАБУШКА И ВНУЧЕК

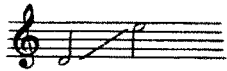

Ноты с сайта - www.notarhiv.ru

Соч. 54*, № 1

Слова А. ПЛЕЩЕЕВА

Moderato

Под ок_

нар *tr*

[*p*]

- ном чу_лок ста_ руш_ ка вя_ жет в ком_ на_ те у_ ют_ ной и в оч_

p

- ки сво_ и боль_ ши_ е смот_ рит в у_ гол по_ ми_ нут_ но.

* Соч. 54 состоит из 16 песен для детей. 15 из них (кроме „Детской песенки“) сочинены между 16 октября и 3 ноября 1883 г. „Детская песенка“ написана, предположительно, в начале 1881 г. (прим. к изд.: Чайковский П. Музгиз, 1940).

А в уг-лу куд-ря-вый маль-чик мол-ча к стенке при_сло-

p

-нил-ся. На ли-це е-го за-бо-та, взгляд на что-то у_стре-

dolce

-мил-ся, « что си-дишь всё до-ма, вну-чек?

p

Шел бы в сад, ко-пал бы гряд-ки и-ли клик-нул бы сест-рен-ку, по-иг-

-рал бы с ней в ло_ шад_ ки ». По_ до_ шел к ста_ руш_ ке вну_ чек

p

и го_ лов_ ко_ ю кур_ ча_ вой к ней при_ пал. Он мол_ чит, гла_ за боль_ ши_ е

dolce

на не_ е гля_ дят лу_ ка_ во... «Знать, го_ стин_ цу за_ хо_

p

- те_ лось? — го_ во_ рит е_ му ста_ руш_ ка, — вин_ ных я_ год, ви_ но_

- гра- ду, иль те- бе нуж- на иг- руш - ка?» [rit.]

f meno mosso

« Нет, го- стин- цев мне не на- до! У ме- ня иг- рушек мно- го.

Темпо I

Сум-ку ты ку- пи да вшко- лу по- ка- жи - ка мне до- ро- гу».

p
